www.ecostampa.it

Gocce di Inchiostro

Un Blog che narra di pagine imbrattate di inchiostro...

DOMENICA 4 MARZO 2012

Recensione: Paradiso amaro di Kaui Hart Hemmings

Benvenuti!

Quest'oggi, dopo il bellissimo *La strada in fondo al mare* (qui, la mia recensione), ci dedicheremo nuovamente ad un romanzo appartenente all'ormai apprezzatissima collana Anagramma della Casa Editrice nostrana Newton Compton, che ha deciso di portare negli scaffali delle nostre librerie un libro da cui è stato tratto il film omonimo, con protagonista George Clooney, candidato a ben cinque *Premi Oscar* e vincitore delle bellezza di due *Golden Globe* come *Miglior film* e *Miglior attore*. Prima di cominciare, comunque, come di consuetudine, ringrazio la Casa Editrice per la copia inviatami, e vi invito a diventare followers della Newton Compton anche su Twitter, cliccando qui.

Rullo di tamburi!

«Un uomo costretto ad affrontare il coma di sua moglie trova la forza per emergere dal coma - di emozioni e sentimenti - in cui era sprofondato, e riscopre l'amore che prova verso le sue figlie.»
(Elizabeth Strout, premio Pulitzer)

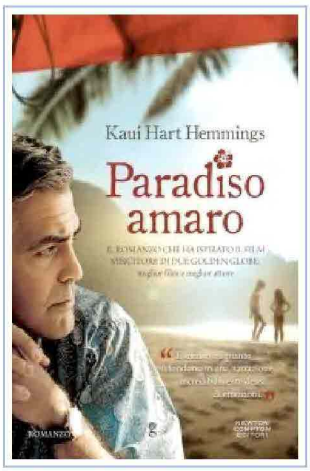

Titolo: Paradiso amaro
Autore: Kaui Hart Hemmings
Titolo originale: *The Descendants*
C. E.: Newton Compton Editore
Prezzo: 9.90 euro
Pagine: 309
Genere: Realistico

Trama: *Matt King, discendente di una ricca principessa, era considerato uno degli uomini più ricchi e fortunati delle Hawaii, ma ora la sua buona stella sembra avergli voltato le spalle... Sua moglie, la modella Joanie, ha avuto un brutto incidente ed è entrata in coma. Le sue figlie, Alex e Scottie, si dibattono tra i conflitti dell'adolescenza e un disperato bisogno di attenzioni. A peggiorare le cose, una scoperta inaspettata: Joanie aveva un amante. Sembra l'inizio della fine. Invece è una rinascita. Perché Matt, finalmente, si rende conto di aver amato davvero Joanie ed è costretto ad affrontare il suo fallimento come uomo, marito e padre: un percorso doloroso ma salvifico. Una storia di passioni forti e*

INFORMAZIONI PERSONALI

Jeanclaude

Jeanclaude ha da sempre venerato la lettura, una passione maturatasi quasi completamente all'età di nove anni, quando, dopo aver terminato "La Divina Commedia" dantesca, il genere Fantasy e le sue ramificazioni lo hanno chiamato. Oggi gestisce questo Blog per condividere, con tutti coloro che desiderano dargli retta, le sue opinioni letterarie, ma non solo...

Visualizza il mio profilo completo

LA CHAT

3 mar 12, 04:29
Jeanclaude: @Mayha Ma non sono peccati mortali, ecco... Credo che lettore 99 abbia un po' esagerato, ma va bene ugualmente

3 mar 12, 04:28
Jeanclaude: @Cornelia Sì

3 mar 12, 04:27
CorneliaSunfers: scusate se devio un po' la discussione, ma JeanClaude, tu leggi anche in inglese?

3 mar 12, 04:23
Mayha: @J prendere spunto letteralmente non lo è, ma imitare in tutto e per tutto un pochetto sì

3 mar 12, 04:22
Jeanclaude: @Mayha, don't worry Non credo sia un

[Switchnode] aggiorna
nome | messaggio | vai

aiuto · smilies · cbox

JEANCLAUDE LEGGE...

003352

Ritaglio stampa ad uso esclusivo del destinatario, non riproducibile.

NEWTON COMPTON EDITORI SRL